

TABLOU ELECTRIC DE PARTER SPALATORIE, TEPS

Cutie metalica 300 x 250 x 150 mm, min. IP40

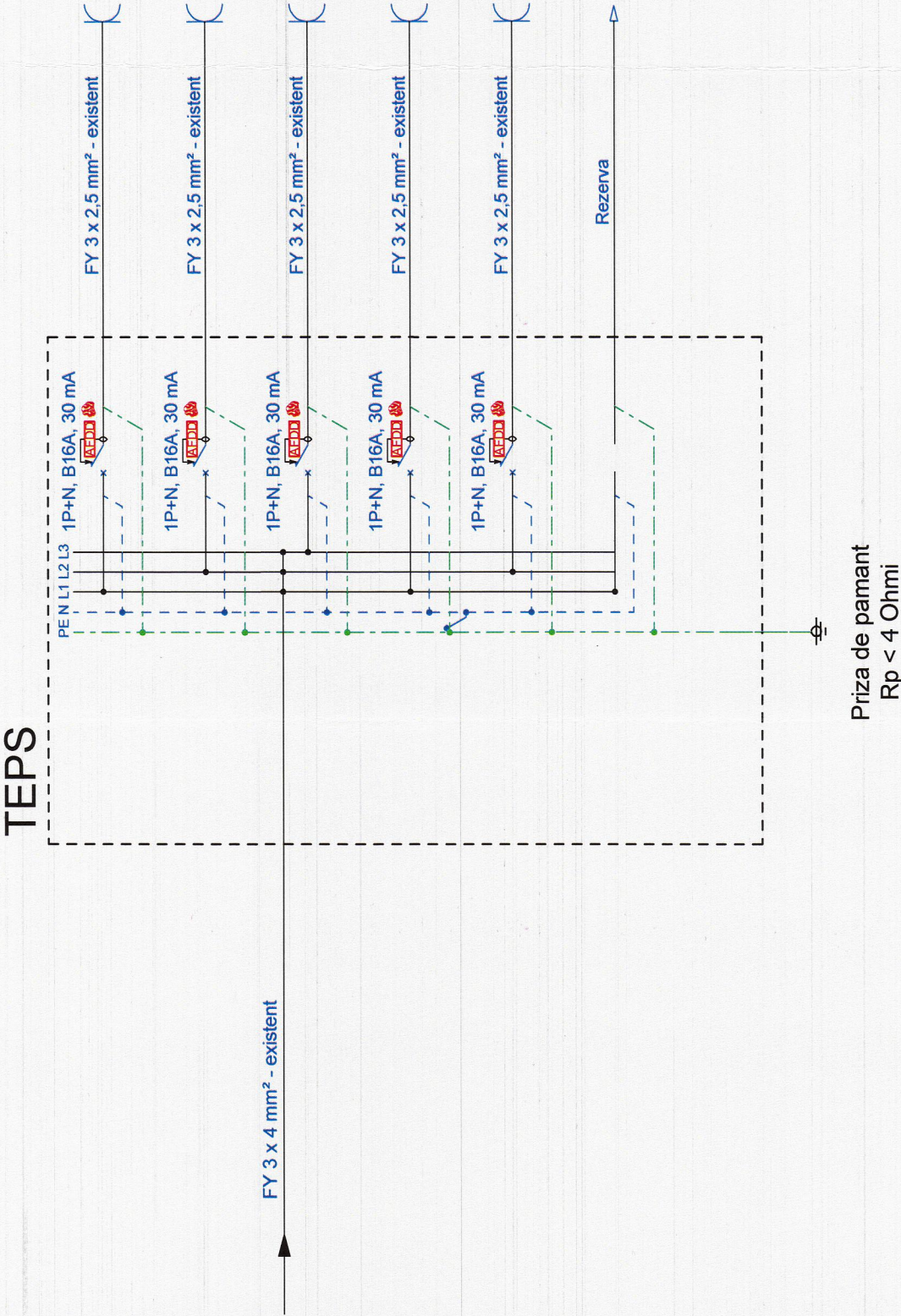

Note:

- Se vor studia cu atentie atat partea scrisa, cat si cea desenata, inclusiv de la celelalte specialitati, in vederea corelarii tuturor etapelor de executie inaintea inceperii acestora.
- Instalatiile electrice se vor realiza cu conductor/cabluri in tub copex montat ingropat sub tencuiala, in stratul de suprabetonare sau aparent, urmarindu-se elementele de constructie.
- Golurile pentru coloane electrice se vor executa cu rotopercutorul, fara a se taia armaturile.
- Se va mentine aceeasi culoare de marcare pentru conductoarele electrice ce apartin aceleiasi faze, cel putin pentru circuitele electrice ale aceluiasi tablou electric de distributie!
- La executia tablourilor si a instalatiilor electrice se vor respecta toate prescriptiile privind protectia la atingere directa.
- Tabloul electric va avea afisata la interior schema monofilara.

Atentie!

Este interzis a se executa spargeri in elementele de rezistenta ale cladirii (grinzi, stalpi, buiandrugi, etc.).

Nr. circ.	Nr. L CIL L LP	Pi [W]	Repartitia pe faze			Observatii
			L1	L2	L3	
C1	1LP	2000	2000	-	-	Spalatorie - 1 LP 230V/ 16A
C2	1LP	2000	-	2000	-	Ventilatie - 1 LP 230V/ 16A
C3	1LP	2000	-	-	2000	Calcatorie- 1 LP 230V/ 16A
C4	1LP	2000	2000	-	-	Spalatorie - 1 LP 230V/ 16A
C5	1LP	2000	-	2000	-	Spalatorie - 1 LP 230V/ 16A
C6	1LP	2000	-	-	2000	Rezerva
Total:			12000	4000	4000	4000

Pi = 12,00 kW
Cs = 0,75
Pc = 9,00 kW
Ic = 16,24 A

CATEGORIA DE IMPORTANTA (conf. HG 766/1997 - " Norme privind stabilirea categoriei de importanta a constructiilor ")
Constructie de importanta normala
Conf. HG nr.925/1995 exigentele de calitate

Proiectant : BOMACA PROIECT S.R.L. C.U.I.: 18241044, Nr.Reg.Com. J15/13/2005 - Com. Arad, Jud. D-ia, Punct de lucru : Tagoviste, str. Ptl. Ditescu Stan nr.1 - 3, et.2 Tel. mobil: 0730-701000, 0730-703000; e-mail : office@bomaca.ro ; bomaca.proiect@gmail.com		Beneficiarul investitiei: Spitalul de Recuperare Bradet Amplasament lucrare: Judetul Arges, Comuna Bradulet, Sat Bradetu, Nr. 73H		Proiect Nr. 478
Specificatie	Nume si prenume	Semnatura	Scara %	Titlu proiect: Lucrari de reabilitare saloane si grupuri sanitare, sali de tratament, dotari cu echipamente medicale si nemedicale Titlu plansa: Tabloul electric parter spalatorie, TEPS. Schema Monofilara. Data: 2025
Sef proiect :	Arh. Mesesan Laura			
Proiectat :	Ing. Bobeica Adrian			
Procesat :	Ing. Bobeica Adrian			
Verificat :	Ing. Constantin Cornelia			
Faza: P.T.E.		Specialit:	Plansa nr.	Electrice
			Revizia	IE01
				00